

**ESTADO DO PIAUÍ**  
**PREFEITURA MUNICIPAL DE FRANCISCO SANTOS**  
**CONCURSO PÚBLICO PARA PROVIMENTO DE CARGOS**

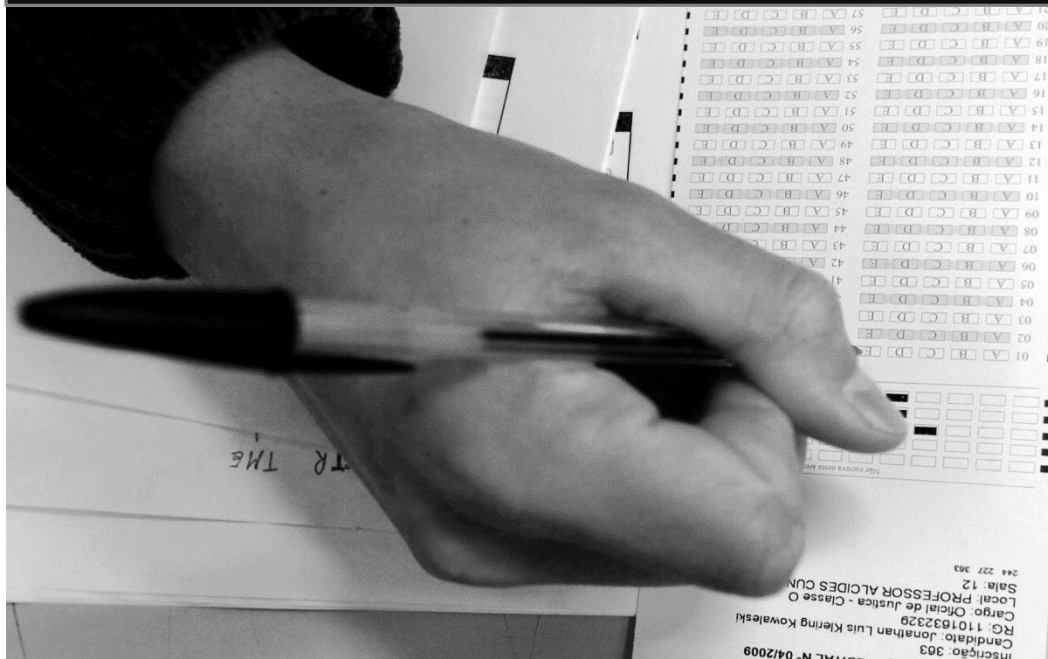

**CARGO:**

**MOTORISTA**  
**CATEGORIA "B"**

**TURNO: MANHÃ**



**CADERNO DE PROVA OBJETIVA**

**LEIA COM ATENÇÃO AS INSTRUÇÕES ABAIXO:**

1. Examine se a prova está completa, se há falhas ou imperfeições gráficas que causem dúvidas. Qualquer reclamação somente será aceita até os **15 minutos** iniciais.
2. A prova consistirá de **40 questões** com **quatro** alternativas (**A, B, C, D**) das quais apenas uma é verdadeira. Leia atentamente cada questão e escolha a alternativa, marcando sua resposta no cartão resposta, cobrindo levemente todo o espaço correspondente à letra a ser assinalada.
3. O candidato somente poderá levar o **Caderno de Questões** caso saía da sala de aplicação de sua prova nos últimos **30 (trinta) minutos**.
4. Não poderão ser utilizados, durante a prova, recursos como: régua, dicionário, boné, calculadora, relógio digital, bem como outro material que possa indicar tentativa de fraude.
5. 5.3.1. A **prova objetiva** terá a duração de **03 (três) horas** e está prevista para o dia **18.10.2015**. No horário de **09h00 (nove horas) às 12h00 (doze horas)**
6. Reserve os **30 (trinta) minutos** finais para marcar seu **Cartão de Respostas**. Os rascunhos e as marcações assinaladas no **Caderno de Questões** não serão levados em conta.



**MAIS INFORMAÇÕES:**

Internet:  
[www.institutomachadodeassis.com.br](http://www.institutomachadodeassis.com.br)  
 Telefone: (86) 3303-3146

**NOME DO CANDIDATO:**

\_\_\_\_\_

**INSTITUTO MACHADO DE ASSIS - IMA**

**CONCURSO PÚBLICO PREFEITURA MUNICIPAL FRANCISCO SANTOS - PI**

**RASCUNHO**

01	02	03	04	05	06	07	08	09	10	11	12	13	14	15	16	17	18	19	20
21	22	23	24	25	26	27	28	29	30	31	32	33	34	35	36	37	38	39	40

FOLHA DE ANOTAÇÃO DO GABARITO - ATENÇÃO: Esta parte somente deverá ser destacada pelo fiscal da sala, após o término da prova



# LÍNGUA PORTUGUESA

# QUESTÕES DE 1 A 15

## INSTRUÇÃO:

Para responder a essas questões, assinale APENAS UMA ÚNICA alternativa correta e marque o número correspondente na Folha de Respostas.

Com base no texto, responda as questões 01 e 02:

### Cidadezinha qualquer

Casas entre bananeiras  
mulheres entre laranjeiras  
pomar amor cantar.

Um homem vai devagar.  
Um cachorro vai devagar.  
Um burro vai devagar.

Devagar... as janelas olham.

Êta vida besta, meu Deus.

(Carlos Drummond de Andrade, Alguma poesia in Reunião, 1982)

### QUESTÃO 01

Com base na interpretação do texto, julgue os itens:

- I - Nos três primeiros versos, temos construções com verbos, o que demonstra, de forma clara, a presença de ação objetiva inerente à cidade de interior retratada.  
II - Tem-se um verso com substantivos soltos “pomar amor cantar”, sem pontuação, como se fosse dito ininterruptamente e denotam a simplicidade peculiar à vida interiorana.  
III - A repetição do advérbio “devagar”, ora no final do verso, ora dando início a outro, pela própria força semântica da palavra, reforça a ideia de rotina elucidada em todo o poema.

- A) Apenas um item está correto.
- B) Apenas dois itens estão corretos.
- C) Todos os itens estão corretos.
- D) Todos os itens estão errados.

### QUESTÃO 02

Assinale a alternativa incorreta quanto à interpretação do texto:

- A) A interjeição “Eta”, expressão de um sentimento súbito, na verdade, é o desabafo do poeta diante da monotonia da cidadezinha.
- B) *Cantar*, aparentemente, é a forma infinitiva da primeira conjugação, mas, na verdade, equivale ao substantivo canto no poema.
- C) Compreende-se que todos os elementos da cidadezinha participam da mesma ação e do mesmo tédio (o homem, o cachorro e o burro).
- D) Quando o autor utiliza a palavra cidade no diminutivo, quer atribuir um tom carinhoso à referência.

### QUESTÃO 03

Analise a tirinha abaixo e marque a alternativa



- A) No primeiro quadrinho aparece um substantivo derivado, PORCALHA, que pode ser substituído, sem perder o sentido, por imundície.
- B) A gatinha fala que colocou o Messias na temperatura média com a intenção de ser irônica.
- C) A palavra criança, utilizada para caracterizar Messias, é um substantivo sobrecomum.
- D) Quanto à flexão de número, o substantivo micro-ondas está no singular.

### QUESTÃO 04

Aponte a opção em que, nas três palavras, exista um ditongo decrescente:

- A) manteiga, paulista, roubo
- B) cárie, empório, glória
- C) saguão, cruéis, apoio
- D) gratuito, fluido, área

### QUESTÃO 05

Assinale a alternativa em que as palavras possuem as mesmas regras de acentuação tônica de álcoois, já, balaústre, respectivamente:

- A) estábulo, pé, vírus
- B) incrível, país, ideia
- C) cínico, pá, baú
- D) pólen, voo, protótipo



**QUESTÃO 06**

Marque a opção em que o termo sublinhado corresponde a um pronome adjetivo:

- A) Aquilo magoou o professor.
- B) Meu computador ficou em casa.
- C) Ela disse adeus e chorou.
- D) Vossa Excelência está com o zíper aberto.

**QUESTÃO 07**

Assinale a alternativa que apresenta erro na conjugação verbal:

- A) Quando eu vir você da próxima vez, devolvo as roupas emprestadas.
- B) Ele interveio na hora certa e esclareceu os fatos.
- C) Estávamos apressados, por isso vinhamos de táxi.
- D) Eles puseram todo o dinheiro no cofre.

**QUESTÃO 08**

Utilizam-se as aspas, exceto:

- A) Para marcar-se a presença de palavras estrangeiras, neologismos, gírias, coloquialismos.
- B) Para fazer sobressair no texto palavras para as quais se deseja chamar a atenção do autor.
- C) Para indicar vocábulo empregado com significado distanciado do que se costuma apresentar.
- D) Para indicar, nos diálogos, mudança de interlocutor.

**QUESTÃO 09**

Quanto à concordância verbal, assinale a opção incorreta:

- A) A despedida e o adeus equivaleram a um desastre.
- B) O barulho, o apito, o baque, o rumor se decifra sem alarma.
- C) Só cabe no poema o homem sem estômago, a mulher de nuvens, a fruta sem preço.
- D) Assistiam-se a mortes estúpidas e ferozes no Oriente Médio.

**QUESTÃO 10**

Todas as opções correspondem a sinônimos da palavra REGOZILHO, exceto:

- A) garganteio
- B) júbilo
- C) satisfação
- D) contentamento

**QUESTÃO 11**

Assinale a palavra que NÃO tenha sido acentuada pelo mesmo motivo que as demais:

- A) Saqueável.
- B) Jurisprudência.
- C) Polícia.
- D) Substituído.

**QUESTÃO 12**

“Pessoas bem-humoradas fazem \_\_\_\_\_ para manter uma vida social saudável, por isso são \_\_\_\_\_ num mundo em que imperam pessoas \_\_\_\_\_ e difíceis”. Assinale a alternativa que completa correta e sequencialmente a afirmativa anterior.

- A) conseqüências/exceções/jeniosas
- B) conseqüências/esseções/geniozas
- C) concessões/exceções/geniosas
- D) concessões/exseções/geniosas

**QUESTÃO 13**

Assinale a alternativa em que todas as palavras foram grafadas CORRETAMENTE:

- A) intrugice, vicissitude, revezes.
- B) grizar, chalé, toesa
- C) xarque, herege, ascessível
- D) haurir, rebotalho, buliçoso.

**QUESTÃO 14**

Considere as orações abaixo:

- I - Lembramos os bons momentos.
- II - Lembramo-nos dos bons momentos.

De acordo com a norma culta:

- A) Somente I está correta.
- B) Somente II está correta.
- C) I e II estão corretas.
- D) Nenhuma está correta.

**QUESTÃO 15**

A frase redigida corretamente é:

- A) No caso de elas virem até nós, teremos a oportunidade de esclarecer por que os documentos ainda não foram liberados, e também reiterar que o diretor os mantém devidamente resguardados.
- B) Quanto aos fabricantes, se se contraporem à decisão do juiz, terão de apresentar provas convincentes, que, segundo eles mesmos, não é garantia de sortir efeito em nova deliberação.
- C) Esclareço hoje, uma semana da audiência de conciliação, que um acordo só será aceito por meu cliente se lhe convir não só o montante da indenização, mas também a forma de pagamento.
- D) Ele incedia todas as reuniões com essa mania de projetos mirabolantes, a ponto de sempre alguém freiar sua participação em comissões de eventos.

**MATEMÁTICA****QUESTÕES DE 16 A 20****QUESTÃO 16****CÁLCULOS**

Assinale a única alternativa que apresenta um número primo.

- A) 25
- B) 17
- C) 20
- D) 12

**QUESTÃO 17**

Qual o resultado da seguinte expressão numérica:

$$25 \times 68 - 14 \times 67 + 56 \times 94 - 9^3$$

- A) 5243
- B) 5297
- C) 5263
- D) 5286

**QUESTÃO 18**

Assinale a única alternativa que **NÃO** apresenta um número natural.

- A) 1,4
- B) 5
- C) 981
- D) 7

**QUESTÃO 19**

Marque a alternativa que apresenta somente números pares.

- A) 24, 68, 36
- B) 39, 42, 56
- C) 41, 98, 62
- D) 57, 33, 21

**QUESTÃO 20**

O máximo divisor comum entre 30 e 40 é:

- A) 25
- B) 10
- C) 15
- D) 20



## CONHECIMENTOS ESPECÍFICOS

## QUESTÕES DE 21 A 40

### QUESTÃO 21

De acordo com o Código de Trânsito Brasileiro, antes de colocar o veículo em circulação nas vias públicas, o condutor deverá verificar a existência e as boas condições de funcionamento dos equipamentos de uso obrigatório, bem como assegurar-se da existência de:

- A) Combustível suficiente para chegar ao local de destino.
- B) Clima agradável para uma possível viagem.
- C) Extintores de incêndio no veículo.
- D) Que os freios estão funcionando perfeitamente.

### QUESTÃO 22

A respeito do disposto no Código de Trânsito Brasileiro sobre a sinalização do trânsito, assinale a alternativa **FALSA**.

- A) A afixação de publicidade ou de quaisquer legendas ou símbolos ao longo das vias condiciona-se à prévia aprovação do órgão ou entidade com circunscrição sobre a via.
- B) Nas vias públicas e nos imóveis é proibido colocar luzes, publicidade, inscrições, vegetação e mobiliário que possam gerar confusão, interferir na visibilidade da sinalização e comprometer a segurança do trânsito.
- C) É permitido afixar sobre a sinalização de trânsito e respectivos suportes, ou junto a ambos, qualquer tipo de publicidade, inscrições, legendas e símbolos que não se relacionem com a mensagem da sinalização.
- D) O órgão ou entidade de trânsito com circunscrição sobre a via poderá retirar ou determinar a imediata retirada de qualquer elemento que prejudique a visibilidade da sinalização viária e a segurança do trânsito, com ônus para quem o tenha colocado.

### QUESTÃO 23

Será obrigatória a expedição de novo Certificado de Registro de Veículo quando:

1. For alterada qualquer característica do veículo.
2. Houver mudança de categoria.
3. For transferida a propriedade.
4. O proprietário mudar o Município de domicílio ou residência.

A soma dos números corretos é:

- A) 7
- B) 10
- C) 8
- D) 9

### QUESTÃO 24

O trânsito de veículos nas vias terrestres abertas à circulação obedecerá às seguintes normas, **EXCETO**:

- A) Os veículos que se deslocam sobre trilhos terão preferência de passagem sobre os demais, respeitadas as normas de circulação.
- B) Os veículos prestadores de serviços de utilidade pública, quando em atendimento na via, gozam de livre parada e estacionamento no local da prestação de serviço, desde que devidamente sinalizados, devendo estar identificados na forma estabelecida pelo CONTRAN.
- C) Quando uma pista de rolamento comportar várias faixas de circulação no mesmo sentido, são as da direita destinadas ao deslocamento dos veículos mais lentos e de maior porte, quando não houver faixa especial a eles destinada, e as da esquerda, destinadas à ultrapassagem e ao deslocamento dos veículos de maior velocidade.
- D) O trânsito de veículos sobre passeios, calçadas e nos acostamentos somente poderá ocorrer para que se adentre em imóveis ou áreas especiais de estacionamento.

### QUESTÃO 25

Acerca do licenciamentos dos veículos, marque a alternativa **ERRADA**.

- A) O Certificado de Licenciamento Anual será expedido ao veículo licenciado, vinculado ao Certificado de Registro, no modelo e especificações estabelecidos pelo CONTRAN.
- B) Todo veículo automotor, elétrico, articulado, reboque ou semi-reboque, para transitar na via, deverá ser licenciado anualmente pelo órgão executivo de trânsito do Estado, ou do Distrito Federal, onde estiver registrado o veículo.
- C) Os veículos novos estão sujeitos ao licenciamento e terão sua circulação regulada pelo CONTRAN durante o trajeto entre a fábrica e o Município de destino.
- D) No caso de transferência de propriedade, o proprietário antigo deverá encaminhar ao órgão executivo de trânsito do Estado dentro de um prazo de trinta dias, cópia autenticada do comprovante de transferência de propriedade, devidamente assinado e datado, sob pena de ter que se responsabilizar solidariamente pelas penalidades impostas e suas reincidências até a data da comunicação.



**QUESTÃO 26**

O condutor de veículo destinado à condução de escolares deve satisfazer os seguintes requisitos:

- I. Ser aprovado em curso especializado, nos termos da regulamentação do CONTRAN.
- II. Ser habilitado na categoria D.
- III. Não ter cometido nenhuma infração grave ou gravíssima, ou ser reincidente em infrações médias durante os doze últimos meses.
- IV. Ter idade superior a vinte e um anos.

A quantidade de assertivas corretas é:

- A) 3
- B) 4
- C) 2
- D) 1

**QUESTÃO 27**

Todo condutor ao efetuar a ultrapassagem deverá:

- I. Afastar-se do usuário ou usuários aos quais ultrapassa, de tal forma que deixe livre uma distância lateral de segurança.
- II. Retomar, após a efetivação da manobra, a faixa de trânsito de origem, acionando a luz indicadora de direção do veículo ou fazendo gesto convencional de braço, adotando os cuidados necessários para pôr em perigo ou obstruir o trânsito dos veículos que ultrapassou.
- III. Indicar com antecedência a manobra pretendida, acionando a luz indicadora de direção do veículo ou por meio de gesto convencional de braço.

É correto o que se afirma em:

- A) I e II
- B) I, II e III
- C) I e III
- D) II e III

**QUESTÃO 28**

Marque a alternativa que indica de forma correta a categoria da Carteira Nacional de Habilitação e suas respectivas características.

- A) Categoria E - condutor de veículo motorizado de duas ou três rodas, com ou sem carro lateral.
- B) Categoria A - condutor de veículo motorizado, não abrangido pela categoria C, cujo peso bruto total não exceda a três mil e quinhentos quilogramas e cuja lotação não exceda a oito lugares, excluído o do motorista.
- C) Categoria B - condutor de veículo motorizado utilizado em transporte de carga, cujo peso bruto total exceda a três mil e quinhentos quilogramas.
- D) Categoria D - condutor de veículo motorizado utilizado no transporte de passageiros, cuja lotação exceda a oito lugares, excluído o do motorista.

**QUESTÃO 29**

Os veículos destinados a socorro de incêndio e salvamento, os de polícia, os de fiscalização e operação de trânsito e as ambulâncias, além de prioridade de trânsito, gozam de livre circulação, estacionamento e parada, quando em serviço de urgência e devidamente identificados por dispositivos regulamentares de alarme sonoro e iluminação vermelha intermitente, observadas as seguintes disposições:

- I. Quando os dispositivos estiverem acionados, indicando a proximidade dos veículos, todos os condutores deverão deixar livre a passagem pela faixa da esquerda, indo para a direita da via e parando, se necessário.
- II. Os pedestres, ao ouvir o alarme sonoro, deverão aguardar no passeio, só atravessando a via quando o veículo já tiver passado pelo local.
- III. A prioridade de passagem na via e no cruzamento deverá se dar com velocidade reduzida e com os devidos cuidados de segurança, obedecidas as demais normas do Código de Trânsito Brasileiro.
- IV. O uso de dispositivos de alarme sonoro e de iluminação vermelha intermitente só poderá ocorrer quando da efetiva prestação de serviço de urgência;

A quantidade de itens corretos é:

- A) 1
- B) 2
- C) 3
- D) 4

**QUESTÃO 30**

Acerca das normas gerais de circulação e conduta no trânsito, assinale a opção **ERRADA**.

- A) O condutor que queira executar uma manobra deverá certificar-se de que pode executá-la sem perigo para os demais usuários da via que o seguem, precedem ou vão cruzar com ele, considerando sua posição, sua direção e sua velocidade.
- B) O condutor que tenha o propósito de ultrapassar um veículo de transporte coletivo que esteja parado, efetuando embarque ou desembarque de passageiros, deverá reduzir a velocidade, dirigindo com atenção redobrada ou parar o veículo com vistas à segurança dos pedestres.
- C) Antes de iniciar qualquer manobra que implique um deslocamento lateral, o condutor deverá indicar seu propósito de forma clara e com a devida antecedência, por meio da luz indicadora de direção de seu veículo, ou fazendo gesto convencional de braço.
- D) Nas interseções e suas proximidades, o condutor poderá, desde que de forma segura, efetuar ultrapassagem.



**QUESTÃO 31**

Dirigir veículo com Carteira Nacional de Habilitação ou Permissão para Dirigir de categoria diferente da do veículo que esteja conduzindo é uma infração de trânsito:

- A) Média.
- B) Leve.
- C) Grave.
- D) Gravíssima.

**QUESTÃO 32**

Dirigir sob a influência de álcool ou de qualquer outra substância psicoativa que determine dependência é uma infração de trânsito que possui como penalidade:

- A) Multa (oito vezes) e suspensão do direito de dirigir por 6 (seis) meses.
- B) Multa (dez vezes) e suspensão do direito de dirigir por 12 (doze) meses.
- C) Multa (cinco vezes) e suspensão do direito de dirigir por 12 (doze) meses.
- D) Multa (dez vezes) e suspensão do direito de dirigir por 6 (seis) meses.

**QUESTÃO 33**

Antes de iniciar qualquer manobra que implique um deslocamento lateral, o condutor deverá indicar seu propósito de forma clara e com a devida antecedência, por meio da luz indicadora de direção de seu veículo, ou fazendo gesto convencional de braço. Entende-se por deslocamento lateral:

- A) A transposição de faixas, movimentos de conversão à direita, à esquerda e retornos.
- B) A ultrapassagem realizada por veículos.
- C) As diversas faixas de trânsito.
- D) O estacionamento dos veículos.

**QUESTÃO 34**

São circunstâncias que sempre agravam as penalidades dos crimes de trânsito ter o condutor do veículo cometido a infração:

- I. Quando a sua profissão ou atividade exigir cuidados especiais com o transporte de passageiros ou de carga.
- II. Utilizando veículo em que tenham sido adulterados equipamentos ou características que afetem a sua segurança ou o seu funcionamento de acordo com os limites de velocidade prescritos nas especificações do fabricante.
- III. Com dano potencial para duas ou mais pessoas ou com grande risco de grave dano patrimonial a terceiros.
- IV. Utilizando o veículo sem placas, com placas falsas ou adulteradas.
- V. Sem possuir Permissão para Dirigir ou Carteira de Habilitação.

A quantidade de itens corretos é:

- A) 3
- B) 2
- C) 5
- D) 4

**QUESTÃO 35**

O uso de luzes em veículo obedecerá às seguintes determinações, dentre outras:

- I. O condutor manterá acesas, à noite, as luzes de posição quando o veículo estiver parado para fins de embarque ou desembarque de passageiros e carga ou descarga de mercadorias.
- II. O condutor manterá acesos os faróis do veículo, utilizando luz baixa, durante a noite e durante o dia nos túneis providos de iluminação pública.
- III. Nas vias não iluminadas, o condutor deve usar luz alta, exceto ao cruzar com outro veículo ou ao segui-lo.
- IV. A troca de luz baixa e alta, de forma intermitente e por curto período de tempo, com o objetivo de advertir outros motoristas, só poderá ser utilizada para indicar a intenção de ultrapassar o veículo que segue à frente ou para indicar a existência de risco à segurança para os veículos que circulam no sentido contrário.

É correto o que se afirma em:

- A) III e IV
- B) II e III
- C) I, II, III e IV
- D) II, III e IV

**QUESTÃO 36**

Transportar crianças em veículo automotor sem observância das normas de segurança especiais estabelecidas no Código de Trânsito Brasileiro possui como medida administrativa:

- A) Multa (dez vezes), suspensão do direito de dirigir e apreensão do veículo.
- B) Retenção do veículo até que a irregularidade seja sanada.
- C) Retenção do veículo e recolhimento do documento de habilitação.
- D) Multa.

**QUESTÃO 37**

Sempre que for necessária a imobilização temporária de um veículo no leito viário, em situação de emergência, deverá ser providenciada a imediata sinalização de advertência, na forma estabelecida pelo:

- A) CONTRAN.
- B) CIRETRAN.
- C) SNT
- D) DETRAN.



**QUESTÃO 38**

Ao regular a velocidade, o condutor deverá observar constantemente as condições físicas da via, do veículo e da carga, as condições meteorológicas e a intensidade do trânsito, obedecendo aos limites máximos de velocidade estabelecidos para a via, além de:

- A) Indicar, de forma clara, com a antecedência necessária e a sinalização devida, a manobra de redução de velocidade.
- B) Não obstruir a marcha normal dos demais veículos em circulação sem causa justificada, transitando a uma velocidade anormalmente reduzida.
- C) Sempre que quiser diminuir a velocidade de seu veículo deverá antes certificar-se de que pode fazê-lo sem risco nem inconvenientes para os outros condutores, a não ser que haja perigo iminente.
- D) Todas as alternativas anteriores estão corretas.

**QUESTÃO 39**

São exemplos de acidentes que podem exigir o atendimento de primeiros socorros:

- I. Choque elétrico.
- II. Afogamento.
- III. Acidentes de trânsito.
- IV. Envenenamento.

É correto o que se afirma em:

- A) II e III
- B) III e IV
- C) I, II, III e IV
- D) I e III

**QUESTÃO 40**

Nas \_\_\_\_\_, a circulação de bicicletas deverá ocorrer, quando não houver ciclovia, ciclofaixa, ou acostamento, ou quando não for possível a utilização destes, nos bordos da pista de rolamento, no mesmo sentido de circulação regulamentado para a via, com preferência sobre os veículos automotores.

Marque a alternativa que preenche corretamente a lacuna acima.

- A) Vias não coletoras e nas rurais.
- B) Vias urbanas e nas rurais de pista dupla.
- C) Vias rurais e nas coletoras de pista dupla.
- D) Vias de trânsito rápido e nas rurais de pista simples.